

المملكة المغربية



وزارة الداخلية
ولاية طنجة - تطوان - الحسيمة
عمالة العرائش
جماعة القصر الكبير

برنامج عمل الجماعة

**Mission 3 : Formulation de la vision de
la ville et identification des objectifs
stratégique**

القصر الكبير
2022-2017



DAR AL OMRANE
LES ÉTUDES URBAINES &
INGÉNIERIE SOCIALE



دار العمران
الدراسات الحضرية
والهندسة الاجتماعية

الفهرس

3	إعداد المنظور العام للمدينة وتحديد الحاجيات الإستراتيجية
3	ا. برنامج عمل جماعة مدينة القصر الكبير خلال 2017-2022
3	1. الأهداف الإستراتيجية للجماعة
3	2. الأهداف الرئيسية لمحور الإدارة و الحكامة :
4	3. لائحة المشاريع
5	3.1 محور البنية التحتية
26	3.2 محور التعمير
33	3.3 المجال الاقتصادي
46	3.4 المجال الاجتماعي
68	3.5 المجال الصحي
71	3.6 المجال الرياضي
78	3.7 مجال الثقافة والتراث
82	3.8 المجال الديني
89	3.9 مجال البيئة
101	3.10 مختلفات
106	4. توزيع ميزانية برنامج العمل الجماعة حسب المحاور ذات الأولوية للفترة 2017 – 2022 بملايين الدراهم

1. برنامج عمل جماعة مدينة القصر الكبير خلال 2017-2022

1. الأهداف الاستراتيجية للجماعة

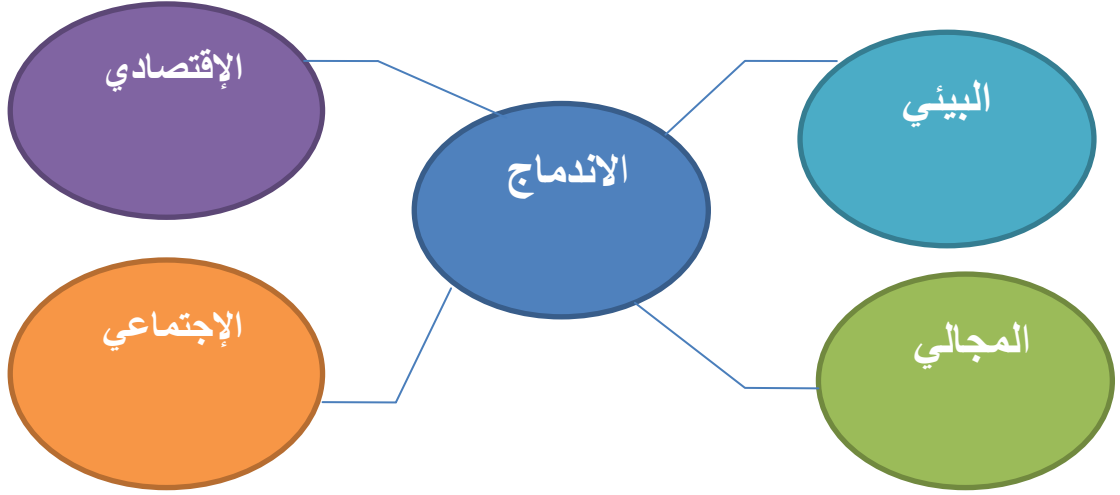

إحداث توازن بين التنمية الحضرية و البنية التحتية
الارتكاز على مبادئ التنمية المستدامة
خلق دينامية جديدة على جميع المستويات الاقتصادية والاجتماعية والثقافية بالمدينة
المحافظة على البيئة الطبيعية وخصائص المجال
تقوية التنمية البشرية والاجتماعية لسكان المدينة
إحداث توازن في توزيع المرافق العمومية
تصنيف و ترشيد المنظومة الطرقية
مراعاة شروط انجاز الأعمال العمرانية حسب جدول زمنية معينة

2. الأهداف الرئيسية لمحور الادارة و الحکامة :

محور الإدارة :

- ويشمل اعتماد تنظيم وهيكلية جديدة للمصالح الإدارية بالجماعة
- تقوية القدرات التدبيرية لفائدة الأطر العاملة بالجماعة
- تنظيم دورات تكوينية لفائدة موظفي وأعضاء المجلس الجماعي
- دعم جمعية الأعمال الجماعية لموظفي الجماعة.

محور الحکامة :

من خلال:

- اعتماد دلائل للتدبير والتسيير بمختلف المصالح الإدارية
- اعتماد نظم معلوماتية في التسيير
- نهج مقارنة التدبير بالنتائج
- اعتماد منهجية الإفتحاص الداخلي

3. لائحة المشاريع :

لقد اعتمدت لائحة المشاريع على نتائج التشخيص، وعلى برامج القطاعات الحكومية، وعلى مشاركات مختلف الفاعلين الذين ساهموا خلال الجلسات التشاورية لإعداد برنامج العمل الجماعي بإعداد الرأي واقتراح المشاريع. وبذلك جمعت لائحة المشاريع بين ما هو نابع من الحاجيات المشخصة، وما هو مطلوب من التقائية البرامج القطاعية، وما هو مستجيب لطموح السادة المنتخبين وممثلي المجتمع المدني، ومختلف الفاعلين.

ومن المعلوم أن الوسائل الذاتية للجماعة الترابية لن تكون أبداً كافية لتحقيق كل الطموحات، لذا فقد بات ضروريا اللجوء إلى البحث عن متعاقدين ليساهموا في إنجاز البرامج المسطرة سواء من حيث التكاليف المالية أو من حيث الخبرة والاختصاص.

وهكذا فقد تم الاتصال بالعديد من الشركاء، كمجلس الجهة، والمجلس الإقليمي، ووكالة تنمية الأقاليم الشمالية، والعديد من القطاعات الحكومية، ومؤسسات الدولة كالمكتب الوطني للسكك الحديدية وغيرها، ولقد حصلت الجماعات على اتفاقيات متعددة، منها ما تم التوقيع عليه، ومنها ما هو قيد التوقيع، ومنها ما هو قيد المناقشة. وستكون هناك اتفاقيات أخرى تسعى الجماعة لإبرامها وتجري الاستعدادات والاتصالات من أجل ذلك.

وفيما يلي لائحة المشاريع ذات الأولوية مرتبة حسب المحاور

- 3.1 محور البنية التحتية
- 3.2 محور التعمير
- 3.3 المجال الاقتصادي
- 3.4 المجال الاجتماعي
- 3.5 المجال الصحي
- 3.6 المجال الرياضي
- 3.7 مجال الثقافة والتراث
- 3.8 المجال الديني
- 3.9 مجال البيئة
- 3.10 مختلفات

3.1 محور البنية التحتية ويتضمن :

« مداخل المدينة »

- تتمة مشروع تهيئة أشغال مدخل مدينة القصر الكبير من جهة طريق العرائش (من قنطرة وادي لوكوس إلى محطة الوقود السلامة)



ملاحظات	الوعاء العقاري	الشركاء المحتملون	المبالغ التي يتعين الحصول عليها	التمويل المتوفر		الكلفة المقدرة للمشروع
				اتفاقية الشراكة الموقعة	الجهة المعنية	
في طور الدراسة		METL ¹	11 000 000,00	المبلغ المرصود	الجماعة	11 000 000,00

¹ METL : Ministère de l'Équipement, du Transport, de la Logistique et de l'Eau

- مشروع تهيئة المدخل الشمالي لمدينة القصر الكبير (أولاد احمايد)



ملاحظات	الوعاء العقاري	الشركاء المحتملون	المبالغ التي يتعين الحصول عليها	التمويل المتوفر		الكلفة المقدرة للمشروع
				اتفاقية الشراكة الموقعة	الجهة المعنية	
	الملك الجماعي	DGCL ²	13 000 000,00	المبلغ المرصود	الجماعة	13 000 000,00

- 2 DGCL : Direction Générale des Collectivités Locales

- تتمة مشروع تهيئة أشغال مدخل مدينة القصر الكبير من جهة طريق الرباط (قنطرة واد المخازن الى طريق الوطنية رقم 1)



ملاحظات	الوعاء العقاري	الشركاء المحتملون	المبالغ التي يتعين الحصول عليها	التمويل المتوفر		الكلفة المقدرة للمشروع
				المبلغ المرصود	اتفاقية الشراكة الموقعة	
	-	METL ³	15 000 000,00	-	الجماعة	15 000 000,00

³ METL : Ministère de l'Équipement, du Transport, de la Logistique et de l'Eau

- طريق أولاد اوشيح



بطاقة تقنية



ملاحظات	الوعاء العقاري	الشركاء المحتملون	المبالغ التي يتعين الحصول عليها	التمويل المتوفر		الكلفة المقدرة للمشروع
				المبلغ المرصود	اتفاقية الشراكة الموقعة	
-		MAPMEF ⁴	8 000 000,00		الجماعة	8 000 000,00

⁴ MAPMEF : Ministère de l'Agriculture, de la Pêche Maritime Développement rural et des Eaux et Forêts

طريق سد وادي المخازن



بطاقة تقنية



ملاحظات	الوعاء العقاري	الشركاء المحتملون	المبالغ التي يتعين الحصول عليها	التمويل المتوفر		الكلفة المقدرة للمشروع
				المبلغ المرصود	الجهة المعنية	
-		MAPMEF ⁵	10 000 000,00		الجماعة	10 000 000,00

⁵ MAPMEF : Ministère de l'Agriculture, de la Pêche Maritime Développement rural et des Eaux et Forêts

« القناطر »

مشروع إعادة بناء قنطرة وادي لوكوس من جهة طريق الرباط



بطاقة تقنية



ملاحظات	الوعاء العقاري	الشركاء المحتملون	المبالغ التي يتعين الحصول عليها	التمويل المتوفر		الكلفة المقدرة للمشروع
				المبلغ المرصود	اتفاقية الشراكة الموقعة	
-	الملك العمومي	DGCL ⁶ METL	15 000 000.00	20 000 000,00	الجهة المعنية	35 000 000,00

⁶ DGCL : Direction Générale des Collectivités Locales

METL : Ministère de l'Équipement, du Transport, de la Logistique et de l'Eau

« الطرق »

- مشروع إعادة هيكلة أزقة وشوارع أولاد احمد



بطاقة تقنية



ملاحظات	الوعاء العقاري	الشركاء المحتملون	المبالغ التي يتعين الحصول عليها	التمويل المتوفر		الكلفة المقدرة للمشروع
				الاتفاقية الشراكة الموقعة	الجهة المعنية	
				المبلغ		

-		DGCL ⁷ MHPV Commune	150 000 000,00		الجماعة	150 000 000,00
---	--	--------------------------------------	----------------	--	---------	----------------

⁷ DGCL : Direction Générale des Collectivités Locales
MHPV – MHUAT : Le Ministère de l'Aménagement du Territoire National, de l'Urbanisme, de l'Habitat et de la Politique de la Ville

- المعالجة البيئية وأماكن انزلاق الطريق RR410 على مستوى :
48+000/44+000/42+400/40+500/34+000/25+000/24+600 /PK23+100



بطاقة تقنية



ملاحظات	الوعاء العقاري	الشركاء المحتملون	المبالغ التي يتعين الحصول عليها	التمويل المتوفر		الكلفة المقدرة للمشروع
				المبلغ	الجهة المعنية	
		METL ⁸		24 000 000,00	METL	24 000 000,00

⁸ METL : Ministère de l'Équipement, du Transport, de la Logistique et de l'Eau

- تقوية الطريق على مستوى RR410 : PK2+000 إلى PK60+000



بطاقة تقنية



ملاحظات	الوعاء العقاري	الشركاء المحتملون	المبالغ التي يتعين الحصول عليها	التمويل المتوفر الاتفاقية الشراكة الموقعة		الكلفة المقدرة للمشروع
				المبلغ	الجهة المعنية	
		METL ⁹		54 000 000,00	METL	54 000 000,00

⁹ METL : Ministère de l'Équipement, du Transport, de la Logistique et de l'Eau

- أشغال الطرق وتهئية الأرصفة بالمدينة



بطاقة تقنية



ملاحظات	الوعاء العقاري	الشركاء المحتملون	المبالغ التي يتعين الحصول عليها	التمويل المتوفر الاتفاقية الشراكة الموقعة		الكلفة المقدرة للمشروع
				المبلغ	الجهة المعنية	
		MHPV ¹⁰ Commune	60 000 000,00	40 000 000,00	الجماعة	100 000 000,00

¹⁰ MHPV – MHUAT : Le Ministère de l'Aménagement du Territoire National, de l'Urbanisme, de l'Habitat et de la Politique de la Ville
DGCL : Direction Générale des Collectivités Locales

		DGCL			
--	--	------	--	--	--

« الطرق الدائرية »

- مشروع إحداث طرق مدارية بالمدينة



ملاحظات	الوعاء العقاري	الشركاء المحتملون	المبالغ التي يتعين الحصول عليها	التمويل المتوفر الاتفاقية الشراكة الموقعة		الكلفة المقدرة للمشروع
				المبلغ المرصود	الجهة المعنية	

-		DGCL ¹¹ MHPV Commune	70 000 000,00		الجماعة	70 000 000,00
---	--	---------------------------------------	---------------	--	---------	---------------

¹¹ DGCL : Direction Générale des Collectivités Locales
MHPV – MHUAT : Le Ministère de l'Aménagement du Territoire National, de l'Urbanisme, de l'Habitat et de la Politique de la Ville

« محطة القطار »

- مشروع إحداث محطة قطار جديدة (قرب إعدادية مسلم)



بطاقة تقنية



ملاحظات	الوعاء العقاري	الشركاء المحتملون	المبالغ التي يتعين الحصول عليها	التمويل المتوفر		الكلفة المقدرة للمشروع
				المبلغ المرصود	الجهة المعنية	
		ONCF ¹²			ONCF	3 000 000.00

¹² ONCF : Office national des Chemins de Fer

« مواقف السيارات »

- إحداث مواقف للسيارات تحت أرضية بمختلف المواقع بالمدينة



ملاحظات	الوعاء العقاري	الشركاء المحتملون	المبالغ التي يتعين الحصول عليها	التمويل المتوفر اتفاقية الشراكة الموقعة		الكلفة المقدرة للمشروع
				المرصود المبلغ المرصود	الجهة المعنية	
	-	DGCL ¹³ Commune	-	-	الجماعة	40 000 000,00

¹³ DGCL : Direction Générale des Collectivités Locales

- إحداث محطة الطاكسيات (طريق أولاد احميد)



بطاقة تقنية



ملاحظات	الوعاء العقاري	الشركاء المحتملون	المبالغ التي يتعين الحصول عليها	التمويل المتوفر اتفاقية الشراكة الموقعة		الكلفة المقدرة للمشروع
				المرصود المبلغ المرصود	الجهة المعنية	
	-	DGCL ¹⁴ Commune	-	-	الجماعة	1 000 000.00

¹⁴ DGCL : Direction Générale des Collectivités Locales

- إحدات محطة الشاحنات (طريق العرائش)



بطاقة تقنية



ملاحظات	الوعاء العقاري	الشركاء المحتملون	المبالغ التي يتعين الحصول عليها	التمويل المتوفر		الكلفة المقدرة للمشروع
				المرصود المبلغ المرصود	اتفاقية الشراكة الموقعة	
	-	DGCL ¹⁵ Commune	-	-	الجهة المعنية الجماعة	3 000 000.00

¹⁵ DGCL : Direction Générale des Collectivités Locales

- مشروع إحداث موقف بلدي (قرب محطة القطار)



بطاقة تقنية



ملاحظات	الوعاء العقاري	الشركاء المحتملون	المبالغ التي يتعين الحصول عليها	التمويل المتوفر		الكلفة المقدرة للمشروع
				المبلغ المرصود	الجهة المعنية	
-	في طور نزع الملكية	DGCL ¹⁶ Commune	2 640 000,00			2 640 000,00

¹⁶ DGCL : Direction Générale des Collectivités Locales

- مشروع إحداث موقف بلدي قرب الملعب البلدي



بطاقة تقنية



ملاحظات	الوعاء العقاري	الشركاء المحتملون	المبالغ التي يتعين الحصول عليها	التمويل المتوفر		الكلفة المقدرة للمشروع
				المبلغ المرصود	الجهة المعنية	
-	في طور نزع الملكية	DGCL ¹⁷ Commune	2 000 000,00			2 000 000,00

¹⁷ DGCL : Direction Générale des Collectivités Locales

« الإنارة العمومية »

- أشغال الإنارة العمومية بالمدينة :



ملاحظات	الوعاء العقاري	الشركاء المحتملون	المبالغ التي يتعين الحصول عليها	التمويل المتوفر		الكلفة المقدرة للمشروع
				المبلغ المرصود	الجهة المعنية	
		DGCL ¹⁸ Commune	40 000 000,00			40 000 000,00

¹⁸ DGCL : Direction Générale des Collectivités Locales

- دراسة جدوى إحداث الإنارة البيئية



بطاقة تقنية

ملاحظات	الوعاء العقاري	الشركاء المحتملون	المبالغ التي يتعين الحصول عليها	التمويل المتوفر		الكلفة المقدرة للمشروع
				المبلغ المرصود	الجهة المعنية	
		DGCL ¹⁹				100 000.00

¹⁹ DGCL : Direction Générale des Collectivités Locales

		Commune				
--	--	---------	--	--	--	--

« المحطة الطرقية »

- مشروع بناء المحطة الطرقية (طريق العرائش)



ملاحظات	الوعاء العقاري	الشركاء المحتملون	المبالغ التي يتعين الحصول عليها	التمويل المتوفر الاتفاقية الشراكة الموقعة		الكلفة المقدرة للمشروع
				المبلغ المرصود	الجهة المعنية	
		METL Ste Gare Routière	8 000 000,00	12 000 000,00	Ste Gare Routière	20 000 000,00

« السير والجولان »

- إنجاز دراسة للسير والجولان



ملاحظات	الوعاء العقاري	الشركاء المحتملون	المبالغ التي يتعين الحصول عليها	التمويل المتوفر		الكلفة المقدرة للمشروع
				المبلغ المرصود	الجهة المعنية	
		Province AU Larache	1 000 000,00			1 000 000,00

3.2 محور التعمير ويتضمن : - مشروع توسيع المدار الحضري للمدينة

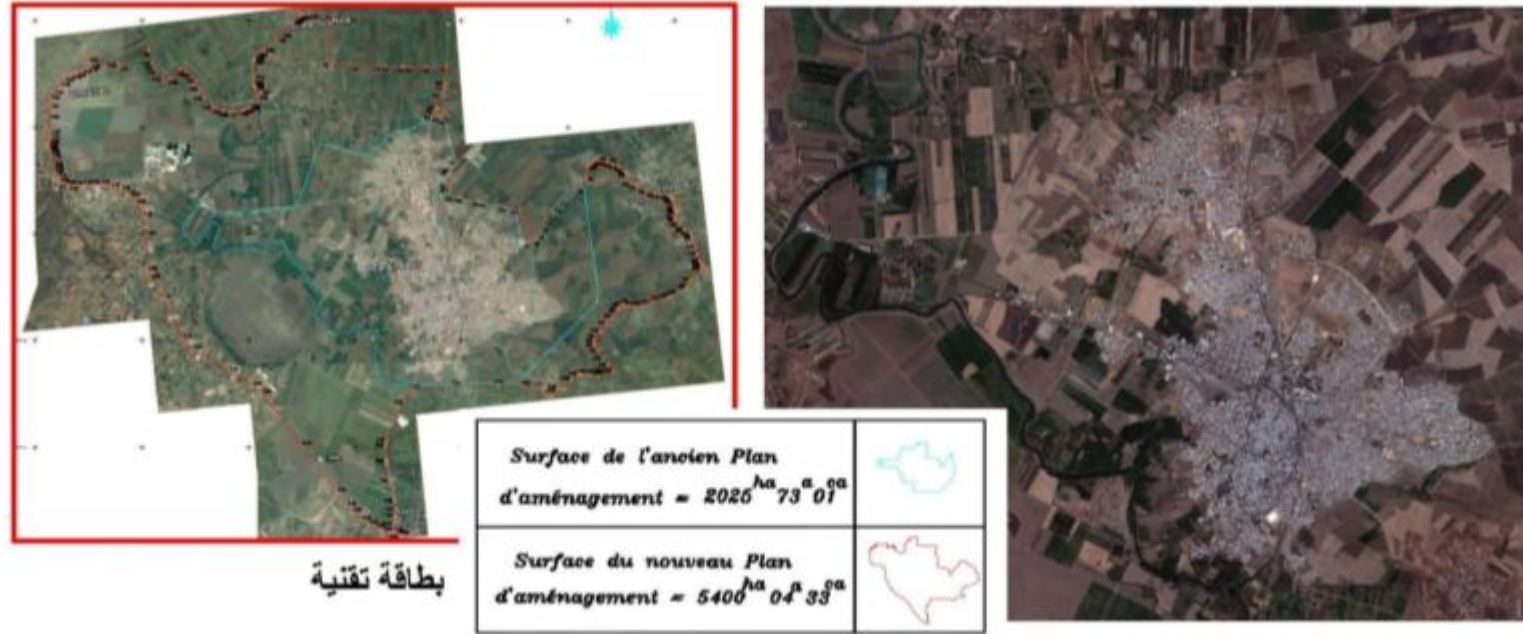

ملاحظات	الوعاء العقاري	الشركاء المحتملون	المبالغ التي يتعين الحصول عليها	التمويل المتوفر الاتفاقية الشراكة الموقعة		الكلفة المقدرة للمشروع
				المبلغ المرصود	الجهة المعنية	
		DGCL ²⁰ MHUAT COMMUNE AU LARACHE				-

²⁰ DGCL : Direction Générale des Collectivités Locales

MHUAT : Le Ministère de l'Aménagement du Territoire National, de l'Urbanisme, de l'Habitat et de la Politique de la Ville

- وضع دراسات معمارية قصد الحفاظ على الطابع المعماري المتميز للمدينة و جعلها مرجعا أساسيا لتسليم رخص البناء



ملاحظات	الوعاء العقاري	الشركاء المحتملون	المبالغ التي يتعين الحصول عليها	التمويل المتوفر الاتفاقية الشراكة الموقعة		الكلفة المقدرة للمشروع
				المبلغ المرصود	الجهة المعنية	
		AU LARACHE				600 000.00

- تمكين المدينة من التغطية بتصميم التهئية مصادق عليه



بطاقة تقنية



ملاحظات	الوعاء العقاري	الشركاء المحتملون	المبالغ التي يتعين الحصول عليها	التمويل المتوفر		الكلفة المقدرة للمشروع
				المبلغ المرصود	الجهة المعنية	
		AU LARACHE				-

- مشروع إحداث قطب إدارى



بطاقة تقنية



ملاحظات	الوعاء العقاري	الشركاء المحتملون	المبالغ التي يتعين الحصول عليها	التمويل المتوفر الاتفاقية الشراكة الموقعة		الكلفة المقدرة للمشروع
				المبلغ المرصود	الجهة المعنية	
		DGCL ²¹ Commune				80 000 000.

²¹ DGCL : Direction Générale des Collectivités Locales

- أشغال ترميم وإعادة هيكلة المدينة القديمة وتصنيف بعض البنايات الاثرية المتميزة



بطاقة تقنية



ملاحظات	الوعاء العقاري	الشركاء المحتملون	المبالغ التي يتعين الحصول عليها	التمويل المتوفر الاتفاقية الشراكة الموقعة		الكلفة المقدرة للمشروع
				المبلغ المرصود	الجهة المعنية	
		MHUAT ²² COMMUNE MCE	60 000 000,00			60 000 000,00

²² MHUAT : Le Ministère de l'Aménagement du Territoire National, de l'Urbanisme, de l'Habitat et de la Politique de la Ville
MCE : Ministère de la Culture et de la communication

- العمل على تصنيف المدينة العتيقة كتراث عالمي
- وضع تصور شمولي لصيانة وإعادة تهيئة استعمال مآثر ظهر المحلة
- إحداث ممرات تاريخية للزائرين قصد اكتشاف مآثر المدينة و تشجيع السياحة الثقافية

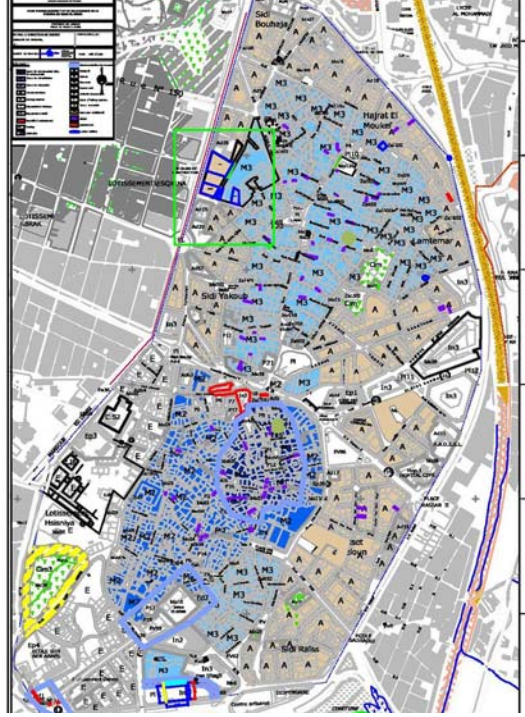

ملاحظات	الوعاء العقاري	الشركاء المحتملون	المبالغ التي يتعين الحصول عليها	التمويل المتوفر الاتفاقية الشراكة الموقعة		الكلفة المقدرة للمشروع
				المبلغ المرصود	الجهة المعنية	
		MT ²³ MHUAT				500 000,00

²³ MT : Ministère du Tourisme

MHUAT : Le Ministère de l'Aménagement du Territoire National, de l'Urbanisme, de l'Habitat et de la Politique de la Ville

MCE : Ministère de la Culture et de la communication

		COMMUNE MCE				
--	--	----------------	--	--	--	--

- دراسة تعميم وإحداث التكنولوجيات الخاصة للأشخاص في وضعية إعاقة



ملاحظات	الوعاء العقاري	الشركاء المحتملون	المبالغ التي يتعين الحصول عليها	التمويل المتوفر الاتفاقية الشراكة الموقعة		الكلفة المقدرة للمشروع
				المبلغ المرصود	الجهة المعنية	
		AU Larache MFSEDS ²⁴	1 000 000,00			1 000 000,00

²⁴ MFSEDS : Ministère de la Famille, de la solidarité, de l'Égalité, et du développement social

3.3 المجال الاقتصادي ويتضمن:

- مشروع إعداد منطقة الأنشطة الاقتصادية (المهن المزعجة)



بطاقة تقنية



ملاحظات	الوعاء العقاري	الشركاء المحتملون	المبالغ التي يتعين الحصول عليها	التمويل المتوفر الاتفاقية الشراكة الموقعة		الكلفة المقدرة للمشروع
				المبلغ المرصود	الجهة المعنية	
	HABOUS	DGCL ²⁵ Commune	17 000 000,00	العقار	الجماعة	17 000 000,00

²⁵ DGCL : Direction Générale des Collectivités Locales

-مشروع بناء سوق سيدي مخلوف بحي السلام



ملاحظات	الوعاء العقاري	الشركاء المحتملون	المبالغ التي يتعين الحصول عليها	التمويل المتوفر		الكلفة المقدرة للمشروع
				المبلغ المرصود	الجهة المعنية	
		APDN ²⁶ Commune	30 000 000,00			30 000 000,00

²⁶ APDN : Agence pour la promotion et le développement du Nord

- مشروع بناء سوق السمك



ملاحظات	الوعاء العقاري	الشركاء المحتملون	المبالغ التي يتعين الحصول عليها	التمويل المتوفر		الكلفة المقدرة للمشروع
				المبلغ المرصود	الجهة المعنية	
		MAPC ²⁷		5 000 000,00		5 000 000,00

²⁷ MAPC : Ministère de l'Agriculture, de la Pêche Maritime

مشروع بناء سوق السمك وسط المدينة



ملاحظات	الوعاء العقاري	الشركاء المحتملون	المبالغ التي يتعين الحصول عليها	التمويل المتوفر		الكلفة المقدرة للمشروع
				الاتفاقية الشراكة الموقعة	الجهة المعنية	
				المبلغ المرصود		

		MAPC²⁸		3 000 000,00		3 000 000,00
--	--	--------------------------	--	---------------------	--	---------------------

²⁸ MAPC : Ministère de l'Agriculture, de la Pêche Maritime

- مشروع إحداث سوق نموذجي لاستيعاب الباعة المتجولين



ملاحظات	الوعاء العقاري	الشركاء المحتملون	المبالغ التي يتعين الحصول عليها	التمويل المتوفر		الكلفة المقدرة للمشروع
				المبلغ المرصود	الجهة المعنية	
-		INDH ²⁹ Commune	24 500 000,00	العقار	الجماعة	24 500 000,00

²⁹ INDH : Initiative Nationale du Développement Humain

- مشروع إحداث سوق الحي بلاد جباري



بطاقة تقنية

ملاحظات	الوعاء العقاري	الشركاء المحتملون	المبالغ التي يتعين الحصول عليها	التمويل المتوفر		الكلفة المقدرة للمشروع
				المبلغ المرصود	الجهة المعنية	
	في طور نزع الملكية	INDH ³⁰ Commune	6 000 000,00			6 000 000,00

³⁰ INDH : Initiative Nationale du Développement Humain

- مشروع إحداث سوق نموذجي ببلاد الزواق



بطاقة تقنية

ملاحظات	الوعاء العقاري	الشركاء المحتملون	المبالغ التي يتعين الحصول عليها	التمويل المتوفر		الكلفة المقدرة للمشروع
				المبلغ المرصود	الجهة المعنية	
		INDH ³¹ Commune	7 000 000,00			7 000 000,00

³¹ INDH : Initiative Nationale du Développement Humain

- مشروع تأهيل وإعادة هيكلة السوق اليومي لالة رقية



بطاقة تقنية



ملاحظات	الوعاء العقاري	الشركاء المحتملون	المبالغ التي يتعين الحصول عليها	التمويل المتوفر		الكلفة المقدرة للمشروع
				المبلغ المرصود	الاتفاقية الشراكة الموقعة	
					الجهة المعنية	

		APDN ³²	25 000 000,00	15 000 000,00	APDN	40 000 000,00
--	--	--------------------	---------------	---------------	------	---------------

- مشروع تأهيل وإعادة هيكلة السوق المركزي



بطاقة تقنية



ملاحظات	النوع العقاري	الشركاء المحتملون	المبالغ التي يتعين الحصول عليها	التمويل المتوفر		الكلفة المقدرة للمشروع
				المبلغ المرصود	الاتفاقية الشراكة الموقعة	
					الجهة المعنية	

³² APDN : Agence pour la promotion et le développement du Nord

		APDN³³		4 000 000,00	APDN	4 000 000,00
--	--	--------------------------	--	---------------------	-------------	---------------------

³³ APDN : Agence pour la promotion et le développement du Nord

- مشروع إحداث سوق نموذجي بلاد الريسوني



بطاقة تقنية



ملاحظات	الوعاء العقاري	الشركاء المحتملون	المبالغ التي يتعين الحصول عليها	التمويل المتوفر		الكلفة المقدرة للمشروع
				المبلغ المرصود	الجهة المعنية	
		INDH ³⁴ Commune	5 000 000,00			5 000 000,00

³⁴ INDH : Initiative Nationale du Développement Humain

- مشروع تأهيل وإعادة هيكلة سوق سيدي بواحمد



ملاحظات	الوعاء العقاري	الشركاء المحتملون	المبالغ التي يتعين الحصول عليها	التمويل المتوفر		الكلفة المقدرة للمشروع
				المبلغ المرصود	الجهة المعنية	
		APDN ³⁵		7 000 000,00	APDN	7 000 000,00

³⁵ APDN : Agence pour la promotion et le développement du Nord

- مشروع إحداث منطقة صناعية من الجيل الجديد إقترح 77 هكتار



بطاقة تقنية



ملاحظات	الوعاء العقاري	الشركاء المحتملون	المبالغ التي يتعين الحصول عليها	التمويل المتوفر الاتفاقية الشراكة الموقعة		الكلفة المقدرة للمشروع
				المبلغ المرصود	الجهة المعنية	
		COMMUNE		العقار	الجماعة	200 000 000,00
		RTTH ³⁶	150 000 000,00			
		MICIEU	50 000 000,00			
		APDN	Etude			

³⁶ RTTH : Région Tanger-Tétouan-Al Hoceima

MICIEU : Ministère de L'industrie, de L'investissement, du Commerce et de L'Economie Numérique

APDN : Agence pour la promotion et le développement du Nord

DGCL : Direction Générale des Collectivités Locales

		DGCL			
--	--	------	--	--	--

- مشروع إعادة بناء مجمع الصناعة التقليدية



بطاقة تقنية



ملاحظات	الوعاء العقاري	الشركاء المحتملون	المبالغ التي يتعين الحصول عليها	التمويل المتوفر الاتفاقية الشراكة الموقعة		الكلفة المقدرة للمشروع
				المبلغ المرصود	الجهة المعنية	
		MAESS ³⁷ MHUAT INDH	7 489 836,00		الجماعة	7 489 836,00

³⁷ MAESS : Ministère de l'Artisanat et de l'Economie Sociale et solidaire

MHUAT : Le Ministère de l'Aménagement du Territoire National, de l'Urbanisme, de l'Habitat et de la Politique de la Ville

INDH : Initiative Nationale du Développement Humain

وضع برنامج متكامل للشراكة مع المعنيين قصد تنظيم و استيعاب الأنشطة التجارية في الهواء الطلق و القضاء نهائيا على التجارة العشوائية و إحتلال الملك العمومي

3.4 المجال الاجتماعي ويتضمن : « الوحدة الاجتماعية »

- مشروع بناء مركب اجتماعي متعدد التخصصات بوخارق



ملاحظات	الوعاء العقاري	الشركاء المحتملون	المبالغ التي يتعين الحصول عليها	التمويل المتوفر الاتفاقية الشراكة الموقعة		الكلفة المقدرة للمشروع
				المبلغ المرصود	الجهة المعنية	

	HABOUS	DGCL ³⁸ INDH	6 000 000,00			6 000 000,00
--	--------	----------------------------	--------------	--	--	--------------

- مشروع إحداث مركز لذوي الاحتياجات الخاصة



ملاحظات	الوعاء العقاري	الشركاء المحتملون	المبالغ التي يتعين الحصول عليها	التمويل المتوفر الاتفاقية الشراكة الموقعة		الكلفة المقدرة للمشروع
				المبلغ المرصود	الجهة المعنية	
	HABOUS	DGCL ³⁹				6 000 000,00

³⁸ DGCL : Direction Générale des Collectivités Locales
INDH : Initiative Nationale du Développement Humain

³⁹ DGCL : Direction Générale des Collectivités Locales
INDH : Initiative Nationale du Développement Humain
MSF : Ministère de la solidarité de la famille et du développement social

		INDH				
		MSF				
		COMMUNE				

- مشروع إحداث مكتبة احسيسن (قبالة المنصور الذهبي)



ملاحظات	الوعاء العقاري	الشركاء المحتملون	المبالغ التي يتعين الحصول عليها	التمويل المتوفر الاتفاقية الشراكة الموقعة		الكلفة المقدرة للمشروع
				المبلغ المرصود	الجهة المعنية	
	DON PRIVE	DGCL ⁴⁰			MC	6 000 000,00
		MCC				
		COMMUNE				

⁴⁰ DGCL : Direction Générale des Collectivités Locales
MCC : Ministère de la Culture et de la Communication

- مشروع هدم وإعادة بناء مركز الجمعية العلوية للمكفوفين



بطاقة تقنية



ملاحظات	الوعاء العقاري	الشركاء المحتملون	المبالغ التي يتعين الحصول عليها	التمويل المتوفر الاتفاقية الشراكة الموقعة		الكلفة المقدرة للمشروع
				المبلغ المرصود	الجهة المعنية	
		INDH ⁴¹				3 000 000,00

⁴¹ INDH : Initiative Nationale du Développement Humain

- مشروع إحداث مكتبة الضحاك (المعسكر القديم)



بطاقة تقنية



ملاحظات	الوعاء العقاري	الشركاء المحتملون	المبالغ التي يتعين الحصول عليها	التمويل المتوفر الاتفاقية الشراكة الموقعة		لكلفة المقدرة للمشروع
				المبلغ المرصود	الجهة المعنية	
	HABOUS /ALEM	DGCL ⁴²				10 000 000,00
		RTTH				
		APDN				
		COMMUNE				

⁴² DGCL : Direction Générale des Collectivités Locales

RTTH : Région Tanger-Tétouan-Al Hoceima

APDN : Agence pour la promotion et le développement du Nord

- مشروع إحداث مركز لمحاربة الإدمان



بطاقة تقنية



ملاحظات	الوعاء العقاري	الشركاء المحتملون	المبالغ التي يتعين الحصول عليها	التمويل المتوفر		الكلفة المقدرة للمشروع
				المبلغ المرصود	الجهة المعنية	
		مؤسسة محمد الخامس للتضامن		5 000 000,00		5 000 000,00

- مشروع بناء دار العجزة



بطاقة تقنية



ملاحظات	الوعاء العقاري	الشركاء المحتملون	المبالغ التي يتعين الحصول عليها	التمويل المتوفر		الكلفة المقدرة للمشروع
				المبلغ المرصود	الجهة المعنية	
-		مؤسسة محمد الخامس للتضامن		5 000 000,00		5 000 000,00

- مشروع إحداث مركز لحماية المرأة المعنفة



ملاحظات	الوعاء العقاري	الشركاء المحتملون	المبالغ التي يتعين الحصول عليها	التمويل المتوفر الاتفاقية الشراكة الموقعة		الكلفة المقدرة للمشروع
				المبلغ المرصود	الجهة المعنية	
		مؤسسة محمد الخامس للتضامن		6 000 000,00		6 000 000,00

« التكوين المهني »

- مشروع إحداث مركز التأهيل الفلاحي



ملاحظات	الوعاء العقاري	الشركاء المحتملون	المبالغ التي يتعين الحصول عليها	التمويل المتوفر الاتفاقية الشراكة الموقعة		الكلفة المقدرة للمشروع
				المبلغ المرصود	الجهة المعنية	
		MAPMEF ⁴³		30 000 000,00		30 000 000,00

⁴³ MAPMEF : Ministère de l'Agriculture, de la Pêche Maritime Développement rural et des Eaux et Forêts

		COMMUNE				
--	--	----------------	--	--	--	--

- مشروع بناء معهد متخصص للتكنولوجيا التطبيقية



ملاحظات	الوعاء العقاري	الشركاء المحتملون	المبالغ التي يتعين الحصول عليها	التمويل المتوفر الاتفاقية الشراكة الموقعة		الكلفة المقدرة للمشروع
				المبلغ المرصود	الجهة المعنية	
	DPE	OFPT ⁴⁴		العقار	الجماعة	13 500 000,00
				13 500 000,00	OFPT	

⁴⁴ OFPT : Office de la Formation Professionnelle et de la Promotion du Travail

«التعليم العالي»

- مشروع بناء كلية متعددة التخصصات بالمدينة



ملاحظات	الوعاء العقاري	الشركاء المحتملون	المبالغ التي يتعين الحصول عليها	التمويل المتوفر		الكلفة المقدرة للمشروع
				الاتفاقية الشراكة الموقعة	الجهة المعنية	
				المبلغ المرصود		

-	نزع الملكية	MEN ⁴⁵ COMMUNE		100 000 000,00	الجماعة	100 000 000,00
---	-------------	------------------------------	--	----------------	---------	----------------

«التربية والتعليم»
- مشروع ترميم مدرسة بن خلدون



ملاحظات	الوعاء العقاري	الشركاء المحتملون	المبالغ التي يتعين الحصول عليها	التمويل المتوفر الاتفاقية الشراكة الموقعة		الكلفة المقدرة للمشروع
				المبلغ المرصود	الجهة المعنية	

⁴⁵ MEN : Ministère de l'Education Nationale, de la Formation Professionnelle, de l'Enseignement Supérieur & de la Recherche Scientifique

	Immobilier MEN	MEN ⁴⁶ COMMUNE	4 300 000,00	4 300 000,00		4 300 000,00
--	---------------------------	--------------------------------------	---------------------	---------------------	--	---------------------

⁴⁶ MEN : Ministère de l'Education Nationale, de la Formation Professionnelle, de l'Enseignement Supérieur & de la Recherche Scientifique

- مشروع الأشغال الكبرى لتهيئة المؤسسات التعليمية بالمدينة



ملاحظات	الوعاء العقاري	الشركاء المحتملون	المبالغ التي يتعين الحصول عليها	التمويل المتوفر		الكلفة المقدرة للمشروع
				المبلغ المرصود	الاتفاقية الشراكة الموقعة	
-		MEN ⁴⁷ COMMUNE		16 200 000,00	الجهة المعنية الأكاديمية المديرية الإقليمية	16 200 000,00

⁴⁷ MEN : Ministère de l'Education Nationale, de la Formation Professionnelle, de l'Enseignement Supérieur & de la Recherche Scientifique

- مشروع الأشغال إعادة ترميم المؤسسات التعليمية بالمدينة



ملاحظات	الوعاء العقاري	الشركاء المحتملون	المبالغ التي يتعين الحصول عليها	التمويل المتوفر الاتفاقية الشراكة الموقعة		الكلفة المقدرة للمشروع
				المبلغ المرصود	الجهة المعنية	
-		MEN ⁴⁸ COMMUNE		9 300 000,00	الأكاديمية المديرية الإقليمية	9 300 000,00

⁴⁸ MEN : Ministère de l'Education Nationale, de la Formation Professionnelle, de l'Enseignement Supérieur & de la Recherche Scientifique

- مشروع أشغال توسعة وتعويض بعض المؤسسات التعليمية بالمدينة



ملاحظات	الوعاء العقاري	الشركاء المحتملون	المبالغ التي يتعين الحصول عليها	التمويل المتوفر الاتفاقية الشراكة الموقعة		الكلفة المقدرة للمشروع
				المبلغ المرصود	الجهة المعنية	
		MEN ⁴⁹ COMMUNE		11 500 000,00	الأكاديمية المديرية الإقليمية	11 500 000,00

⁴⁹ MEN : Ministère de l'Education Nationale, de la Formation Professionnelle, de l'Enseignement Supérieur & de la Recherche Scientifique

- مشروع بناء المدرسة الابتدائية بتجزئة السعادة



ملاحظات	الوعاء العقاري	الشركاء المحتملون	المبالغ التي يتعين الحصول عليها	التمويل المتوفر الاتفاقية الشراكة الموقعة		الكلفة المقدرة للمشروع
				المبلغ المرصود	الجهة المعنية	
	PREVU	MEN ⁵⁰				
	LOT	COMMUNE		5 580 000,00	ACADEMIE	5 580 000,00

⁵⁰ MEN : Ministère de l'Education Nationale, de la Formation Professionnelle, de l'Enseignement Supérieur & de la Recherche Scientifique

- مشروع بناء ثانوية



ملاحظات	الوعاء العقاري	الشركاء المحتملون	المبالغ التي يتعين الحصول عليها	التمويل المتوفر الاتفاقية الشراكة الموقعة		الكلفة المقدرة للمشروع
				المبلغ المرصود	الجهة المعنية	
	PREVU	MEN ⁵¹		10 000 000,00	ACADEMIE	10 000 000,00

⁵¹ MEN : Ministère de l'Education Nationale, de la Formation Professionnelle, de l'Enseignement Supérieur & de la Recherche Scientifique

	LOT	COMMUNE				
--	-----	---------	--	--	--	--

- مشروع بناء ثانوية تقنية



ملاحظات	الوعاء العقاري	الشركاء المحتملون	المبالغ التي يتعين الحصول عليها	التمويل المتوفر الاتفاقية الشراكة الموقعة		الكلفة المقدرة للمشروع
				المبلغ المرصود	الجهة المعنية	

		MEN ⁵²		10 000 000,00	ACADEMIE	10 000 000,00
		COMMUNE				

- مشروع إعادة بناء المدرسة الابتدائية الحريزي بحي السلام



ملاحظات	الوعاء العقاري	الشركاء المحتملون	المبالغ التي يتعين الحصول عليها	التمويل المتوفر الاتفاقية الشراكة الموقعة	الكلفة المقدرة للمشروع
---------	----------------	-------------------	---------------------------------	--	---------------------------

⁵² MEN : Ministère de l'Education Nationale, de la Formation Professionnelle, de l'Enseignement Supérieur & de la Recherche Scientifique

				المبلغ المرصود	الجهة المعنية	
		MEN⁵³ COMMUNE		4 500 000,00	ACADEMIE	4 500 000,00

⁵³ MEN : Ministère de l'Education Nationale, de la Formation Professionnelle, de l'Enseignement Supérieur & de la Recherche Scientifique

« الإدارات »

- مشروع بناء وتوسعة ملحقة إدارية بلدية



ملاحظات	الوعاء العقاري	الشركاء المحتملون	المبالغ التي يتعين الحصول عليها	التمويل المتوفر الاتفاقية الشراكة الموقعة		الكلفة المقدرة للمشروع
				المبلغ المرصود	الجهة المعنية	
	Immobilier COMMUNAL	DGCL ⁵⁴ COMMUNA	4 734 000,00	526 000,00	الجماعة	5 260 000,00

⁵⁴ DGCL : Direction Générale des Collectivités Locales

- مشروع بناء مركز تسجيل السيارات



ملاحظات	الوعاء العقاري	الشركاء المحتملون	المبالغ التي يتعين لحصول عليها	التمويل المتوفر الاتفاقية الشراكة الموقعة		الكلفة المقدرة للمشروع
				المبلغ المرصود	الجهة المعنية	
	IMMOBILIER COMMUNAL	METL ⁵⁵		7 000 000,00		7 000 000,00

⁵⁵ METL : Ministère de l'Équipement, du Transport, de la Logistique et de l'Eau

- مشروع بناء مراكز شرطة القرب



ملاحظات	الوعاء العقاري	الشركاء المحتملون	المبالغ التي يتعين لحصول عليها	التمويل المتوفر الاتفاقية الشراكة الموقعة		الكلفة المقدرة للمشروع
				المبلغ المرصود	الجهة المعنية	
		Province				1 000 000.00

3.5 المجال الصحي ويتضمن :

- مشروع بناء مركز صحي حضري بتجزئة واد المخازن



ملاحظات	الوعاء العقاري	الشركاء المحتملون	المبالغ التي يتعين الحصول عليها	التمويل المتوفر الاتفاقية الشراكة الموقعة		الكلفة المقدرة للمشروع
				المبلغ المرصود	الجهة المعنية	
	العقار الجماعي	MS ⁵⁶ RTTH COMMUNE	4 000 000,00	العقار	الجماعة	4 000 000,00

⁵⁶ MS : Ministère de la Santé

- مشروع تهيئة مدخل المستشفى المتعدد التخصصات مع إحداث موقف للسيارات



ملاحظات	الوعاء العقاري	الشركاء المحتملون	المبالغ التي يتعين الحصول عليها	التمويل المتوفر		الكلفة المقدرة للمشروع
				المبلغ المرصود	الجهة المعنية	
		DGCL COMMUNE		2 000 000,00		2 000 000,00

- مشروع بناء مركز تصفية الدم



ملاحظات	النوع العقاري	الشركاء المحتملون	المبالغ التي يتعين الحصول عليها	التمويل المتوفر		الكلفة المقدرة للمشروع
				المبلغ المرصود	الجهة المعنية	
-	Immobilier COMMUNAL	INDH	13 000 000,00	العقار	الجماعة	13 000 000,00

- مشروع بناء مركز للأطباء و سكن وظيفي



ملاحظات	الوعاء العقاري	الشركاء المحتملون	المبالغ التي يتعين الحصول عليها	التمويل المتوفر		الكلفة المقدرة للمشروع
				المبلغ المرصود	الجهة المعنية	
-	العقار الجماعي	MS RTTH		4 000 000,00	الجماعة	4 000 000,00

		Commune			
--	--	---------	--	--	--

المجال الرياضي ويتضمن :
- مشروع إحداث مدرسة رياضية لكرة القدم بوخارق



ملاحظات	الوعاء العقاري	الشركاء المحتملون	المبالغ التي يتعين الحصول عليها	التمويل المتوفر الاتفاقية الشراكة الموقعة		الكلفة المقدرة للمشروع
				المبلغ المرصود	الجهة المعنية	
		MJS ⁵⁷ FRMF APDN				80 000 000,00

⁵⁷ MJS : Ministère de la Jeunesse et des Sports

- مشروع إحداث ملعب القرب المصلى القديمة



ملاحظات	الوعاء العقاري	الشركاء المحتملون	المبالغ التي يتعين الحصول عليها	التمويل المتوفر		الكلفة المقدرة للمشروع
				المبلغ المرصود	الجهة المعنية	
		INDH Commune				3 817 512,00

- مشروع إحداث ملعب القرب أولاد احميد



ملاحظات	الوعاء العقاري	الشركاء المحتملون	المبالغ التي يتعين الحصول عليها	التمويل المتوفر الاتفاقية الشراكة الموقعة		الكلفة المقدرة للمشروع
				المبلغ المرصود	الجهة المعنية	
		CPL ⁵⁸ Commune				3 757 572,00

⁵⁸ CPL : Conseil Provincial de Larache

- مشروع إحداث ملعب القرب السلالين



ملاحظات	النوع العقاري	الشركاء المحتملون	المبالغ التي يتعين الحصول عليها	التمويل المتوفر		الكلفة المقدرة للمشروع
				المبلغ المرصود	الجهة المعنية	
		INDH Commune				3 737 592,00

- مشروع إحداث ملعب للقرب بخندق الشويخ



ملاحظات	الوعاء العقاري	الشركاء المحتملون	المبالغ التي يتعين الحصول عليها	التمويل المتوفر		الكلفة المقدرة للمشروع
				المبلغ المرصود	الاتفاقية الشراكة الموقعة	
		INDH Commune			الجهة المعنية	3 500 000,00

- إحداث ملعب بلدي كبير بطاقة إستيعابية تلائم حجم و إشعاع مدينة القصر الكبير مع تجهيزه بحلبة مطاوية لألعاب القوى



ملاحظات	الوعاء العقاري	الشركاء المحتملون	المبالغ التي يتعين الحصول عليها	التمويل المتوفر الاتفاقية الشراكة الموقعة		الكلفة المقدرة للمشروع
				المبلغ المرصود	الجهة المعنية	
		MJS ⁵⁹ FRMF Commune				60 000 000.

⁵⁹ MJS : Ministère de la Jeunesse et des Sports
FRMF : Fédération Royale Marocaine de Football

3.6 مجال الثقافة والتراث ويتضمن :

- مشروع بناء مركب ثقافي (المسرح البلدي)



ملاحظات	الوعاء العقاري	الشركاء المحتملون	المبالغ التي يتعين الحصول عليها	التمويل المتوفر الاتفاقية الشراكة الموقعة		الكلفة المقدرة للمشروع
				المبلغ المرصود	الجهة المعنية	
-		DGCL MC ⁶⁰ Commune		العقار	الجماعة	32 000 000,00

⁶⁰ MC: Ministère de la Culture et de la communication

- مشروع إحدات مسرح في الهواء الطلق بساحة المقاومة وجيش التحرير



ملاحظات	الوعاء العقاري	الشركاء المحتملون	المبالغ التي يتعين الحصول عليها	التمويل المتوفر		الكلفة المقدرة للمشروع
				المبلغ المرصود	الجهة المعنية	
		MC Commune				3 000 000,00

- مشروع نواة المعهد العالي للثقافة والفنون (قاعة العلم)



ملاحظات	الوعاء العقاري	الشركاء المحتملون	المبالغ التي يتعين الحصول عليها	التمويل المتوفر الاتفاقية الشراكة الموقعة		الكلفة المقدرة للمشروع
				المبلغ المرصود	الجهة المعنية	
	عقار عسكري	RTTH ⁶¹ MC Commune	3 000 000,00			3 000 000,00

⁶¹ RTTH : Région Tanger-Tétouan-Al Hoceima

- مشروع تحويل مدرجات النواة الجامعية بعد افتتاح الكلية المتعددة الاختصاصات إلى:
- المدرج الأول: مركز نموذجي للتكوين الفني.
- المدرج الثاني: قاعة للندوات والمحاضرات.
- المدرج الثالث: قاعة للعروض الموسيقية



ملاحظات	الوعاء العقاري	الشركاء المحتملون	المبالغ التي يتعين الحصول عليها	التمويل المتوفر		الكلفة المقدرة للمشروع
				المبلغ المرصود	الاتفاقية الشراكة الموقعة الجهة المعنية	
		DGCL MC Commune				500 000,00

3.7 المجال الديني ويتضمن :

- مشروع إحداث معلمة دينية كبرى تليق بمدينة القصر الكبير



ملاحظات	الوعاء العقاري	الشركاء المحتملون	المبالغ التي يتعين الحصول عليها	التمويل المتوفر الاتفاقية الشراكة الموقعة		الكلفة المقدرة للمشروع
				المبلغ المرصود	الجهة المعنية	

		MHAI ⁶² COMMUNE				60 000 000.00
--	--	-------------------------------	--	--	--	---------------

- مشروع بناء مسجد أولاد احمايد



ملاحظات	الوعاء العقاري	الشركاء المحتملون	المبالغ التي يتعين الحصول عليها	التمويل المتوفر الاتفاقية الشراكة الموقعة	الكلفة المقدرة للمشروع
---------	----------------	-------------------	---------------------------------	--	---------------------------

⁶² MHAI : Ministère des Habous et des Affaires Islamiques

				المبلغ المرصود	الجهة المعنية	
		MHAI COMMUNE				15 000 000.00

- مشروع إعادة بناء مسجد النجارين



ملاحظات	الوعاء العقاري	الشركاء المحتملون	المبالغ التي يتعين الحصول عليها	التمويل المتوفر		الكلفة المقدرة للمشروع
				المبلغ المرصود	الجهة المعنية	
		MHAI				1 800 000,00

- مشروع إعادة بناء مسجد سيدي الهزميري



ملاحظات	النوع العقاري	الشركاء المحتملون	المبالغ التي يتعين الحصول عليها	التمويل المتوفر		الكلفة المقدرة للمشروع
				المبلغ المرصود	الجهة المعنية	
		MHAI				1 800 000,00

- مشروع إعادة بناء مسجد الشجرة



ملاحظات	الوعاء العقاري	الشركاء المحتملون	المبالغ التي يتعين الحصول عليها	التمويل المتوفر		الكلفة المقدرة للمشروع
				المبلغ المرصود	الجهة المعنية	
		MHAI				700 000,00

- مشروع إعادة بناء ضريح مولاي علي بوغالب وتأهيل وتتمين بقية الأضرحة بالمدينة



ملاحظات	الوعاء العقاري	الشركاء المحتملون	المبالغ التي يتعين الحصول عليها	التمويل المتوفر		الكلفة المقدرة للمشروع
				المبلغ المرصود	الجهة المعنية	
		MHAI		2 000 000,00		2 000 000,00

- مشروع إحداث مقبرة إضافية بحي السلام



ملاحظات	الوعاء العقاري	الشركاء المحتملون	المبالغ التي يتعين الحصول عليها	التمويل المتوفر		الكلفة المقدرة للمشروع
				المبلغ المرصود	الجهة المعنية	
		DGCL COMMUNE				4 000 000,00

3.8 مجال البيئة ويتضمن :

مشروع ربط حي اولاد احميد والاحياء ناقصة تجهيز بشبكة التطهير السائل .



ملاحظات	الوعاء العقاري	الشركاء المحتملون	المبالغ التي يتعين الحصول عليها	التمويل المتوفر		الكلفة المقدرة للمشروع
				المبلغ المرصود	الجهة المعنية	
		DGCL COMMUNE		57 000 000,00	الجماعة	57 000 000,00

- مشروع إعادة تهيئة وإحداث حدائق وساحات عمومية بالمدينة (حديقة السعادة , دار الدخان , السلام , ساحة المرس ...)



ملاحظات	النوع العقاري	الشركاء المحتملون	المبالغ التي يتعين الحصول عليها	التمويل المتوفر الاتفاقية الشراكة الموقعة		الكلفة المقدرة للمشروع
				المبلغ المرصود	الجهة المعنية	
		DGCL COMMUNE	8 000 000,00	12 000 000.00	commune	20 000 000,00

- مشروع إحداث كورنيش على ضفاف نهر اللوكوس على طول 8 كلم



ملاحظات	الوعاء العقاري	الشركاء المحتملون	المبالغ التي يتعين الحصول عليها	التمويل المتوفر الاتفاقية الشراكة الموقعة		الكلفة المقدرة للمشروع
				المبلغ المرصود	الجهة المعنية	
-		DGCL REGION COMMUNE APDN AVL ⁶³	85 000 000,00		الجماعة	85 000 000,00

- مشروع تأمين ممرات سكة الحديد مع تحسين الجانب البيئي حولها



⁶³ AVL : Agence du Bassin Hydraulique du Loukkos.

ملاحظات	الوعاء العقاري	الشركاء المحتملون	المبالغ التي يتعين الحصول عليها	التمويل المتوفر الاتفاقية الشراكة الموقعة		الكلفة المقدرة للمشروع
				المبلغ المرصود	الجهة المعنية	
		DGCL COMMUNE		60 000 000,00	oncf	60 000 000,00

- المساهمة الإيجابية لإحداث مطرح النفايات مشترك بين الجماعات
- وضع برنامج للحاويات المنظمة لجمع النفايات الصلبة تستجيب للمتطلبات البيئية



ملاحظات	الوعاء العقاري	الشركاء المحتملون	المبالغ التي يتعين الحصول عليها	التمويل المتوفر		الكلفة المقدرة للمشروع
				المبلغ المرصود	الجهة المعنية	
		DGCL COMMUNE				

- حفر الآبار و تجهيزها من أجل سقي المساحات الخضراء



ملاحظات	الوعاء العقاري	الشركاء المحتملون	المبالغ التي يتعين الحصول عليها	التمويل المتوفر		الكلفة المقدرة للمشروع
				اتفاقية الشراكة الموقعة	الجهة المعنية	
				المبلغ المرصود		

		DGCL COMMUNE AVL				1 000 000.00
--	--	---------------------------------	--	--	--	---------------------

- إعداد مواقع لاستيعاب الدواب بمدخل المدينة و منعها من الولوج إلى الطرقات الحضرية



ملاحظات	الوعاء العقاري	الشركاء المحتملون	المبالغ التي يتعين الحصول عليها	التمويل المتوفر		الكلفة المقدرة للمشروع
				المبلغ المرصود	الجهة المعنية	
		DGCL COMMUNE				2 000 000.00

- إحداه جائرة القصر الكبير للحي الأخضر و المسكن الأخضر تسلم كل سنة لجمعيات الأحياء و الأفراد الذين أنجزوا أعمالا تساهم في الاخضرار العام للمدينة سواء على مستوى الأحياء أو على مستوى البنيات (الأزقة و السطوح و الشرفات و الواجهات)



ملاحظات	الوعاء العقاري	الشركاء المحتملون	المبالغ التي يتعين الحصول عليها	التمويل المتوفر		الكلفة المقدرة للمشروع
				المبلغ المرصود	الجهة المعنية	
		DGCL COMMUNE				500 000.00

- مشروع إحداث محطة لمعالجة المياه العادمة



ملاحظات	الوعاء العقاري	الشركاء المحتملون	المبالغ التي يتعين الحصول عليها	التمويل المتوفر		الكلفة المقدرة للمشروع
				المبلغ المرصود	الجهة المعنية	
		DGCL RADEEL METL				300 000 000.00

- مشروع تجميع المياه العادمة وتحويلها الى محطة المعالجة



ملاحظات	الوعاء العقاري	الشركاء المحتملون	المبالغ التي يتعين الحصول عليها	التمويل المتوفر		الكلفة المقدرة للمشروع
				المبلغ المرصود	الجهة المعنية	
		DGCL RADEEL METL				50 000 000.00

- إحداث منتزه طبيعي في منطقة عين عبيد

ملاحظات	الوعاء العقاري	الشركاء المحتملون	المبالغ التي يتعين الحصول عليها	التمويل المتوفر		الكلفة المقدرة للمشروع
				المبلغ المرصود	الجهة المعنية	
		COMMUNE	2 000 000.00			2 000 000.00



- مشروع التشجير بشراكة مع الجمعيات البيئية



ملاحظات	الوعاء العقاري	الشركاء المحتملون	المبالغ التي يتعين الحصول عليها	التمويل المتوفر		الكلفة المقدرة للمشروع
				المبلغ المرصود	الجهة المعنية	
		COMMUNE L'ASSOCIATION ENVIRONNEMENT	1 000 000.00			1000 000.00

3.10 مختلفات و يتضمن :

- اقتناء الراضي لإنجاز برنامج العمل الجماعي



ملاحظات	الوعاء العقاري	الشركاء المحتملون	المبالغ التي يتعين الحصول عليها	التمويل المتوفر		الكلفة المقدرة للمشروع
				اتفاقية الشراكة الموقعة	الجهة المعنية	
		DGCL COMMUNE	60 000 000,00	المبلغ المرصود	الجماعة	60 000 000,00

- اقتناء الأراضي لتنفيذ مقتضيات تصميم التهيئة



ملاحظات	الوعاء العقاري	الشركاء المحتملون	المبالغ التي يتعين الحصول عليها	التمويل المتوفر		الكلفة المقدرة للمشروع
				المبلغ المرصود	الجهة المعنية	
		DGCL COMMUNE				100 000 000,00

- وضع مخطط لصيانة و متابعة حسن تدبير المشاريع المنجزة كالمساحات الخضراء وفضاءات الرياضة و النافورات و غيرها
- وضع برنامج محلي للحفاظ العقاري لجميع ممتلكات الجماعة و في مقدمتها الملك العمومي
- الاستعانة بخبرة القطاع الخاص من أجل تدبير مرحلة إنجاز برنامج العمل الجماعي (assistance à maîtrise d'ouvrage)



ملاحظات	الوعاء العقاري	الشركاء المحتملون	المبالغ التي يتعين الحصول عليها	التمويل المتوفر		الكلفة المقدرة للمشروع
				المبلغ المرصود	الجهة المعنية	
		DGCL COMMUNE AVL				5 000 000.00

- اقتناء وتجهيز قطعة أرضية وتخصيصها للسكن الاجتماعي لقائدة موظفي الجماعة



ملاحظات	النوع العقاري	الشركاء المحتملون	المبالغ التي يتعين الحصول عليها	التمويل المتوفر		الكلفة المقدرة للمشروع
				المبلغ المرصود	الجهة المعنية	
		DGCL COMMUNE FONCTIONNAIRES				40 000 000.00

- الشراكة مع الخواص لإحداث فنادق مصنفين ومصحات للعلاج



ملاحظات	الوعاء العقاري	الشركاء المحتملون	المبالغ التي يتعين الحصول عليها	التمويل المتوفر		الكلفة المقدرة للمشروع
				المبلغ المرصود	الجهة المعنية	
		SECTEUR PRIVE COMMUNE				

4. توزيع ميزانية برنامج العمل الجماعة حسب المحاور ذات الأولوية
للفترة 2017-2022 بملايين الدراهم

1 محور البنية التحتية

التكلفة ب مليون الدهم	الشركاء المحتملون	الفترة بين 2020 2022	الفترة بين 2017 2019	نوع المشروع	
11	METL			تنمة مشروع تهيئة أشغال مدخل مدينة القصر الكبير من جهة طريق العرائش(من قنطرة وادي لوكوس إلى محطة الوقود السلامة)	مداخل المدينة
13	DGCL			مشروع تهيئة المدخل الشمالي لمدينة القصر الكبير (أولاد احميد)	
15	METL			- تنمة مشروع تهيئة أشغال مدخل مدينة القصر الكبير من جهة طريق الرباط (قنطرة واد المخازن الى طريق الوطنية رقم 1)	
8	MAPMEF			طريق أولاد اوشيج	
10	MAPMEF			طريق سد وادي المخازن	
150	DGCL MHPV Commune			مشروع إعادة هيكلة أزقة وشوارع أولاد احميد	الطرق
24	METL			على مستوى RR410 المعالجة البيئية وأماكن انزلاق الطريق 48+000/44+000/42+400/40+500/34+000/25+000/24+600/PK23+100	
54	METL			- تقوية الطريق RR410 على مستوى: PK2+000 إلى PK60+000	
100	MHPV Commune DGCL			أشغال الطرق وتهيئة الأرصفة بالمدينة	
70	DGCL MHPV Commune			مشروع إحداث طرق مدارية بالمدينة	
3	ONCF			مشروع إحداث محطة قطار جديدة (قرب إعدادية مسلم)	محطة القطار
40	DGCL Commune			أرضية بمختلف المواقع بالمدينة إحداث مواقف للسيارات تحت	مواقف
1	DGCL Commune			إحداث محطة الطاكسيات (طريق أولاد احميد)	
3	DGCL Commune			إحداث محطة الشاحنات (طريق العرائش)	

2,64	DGCL Commune			مشروع إحداث موقف بلدي (قرب محطة القطار)	
2	DGCL Commune			مشروع إحداث موقف بلدي قرب الملعب البلدي	
40	DGCL Commune			أشغال الإنارة العمومية بالمدينة	الإنارة العمومية
0.2	DGCL Commune			دراسة جدوى إحداث الإنارة البيئية	
20	METL Commune Ste Gare Routière			مشروع بناء المحطة الطرقية (طريق العرائش)	بناء المحطة الترقية
35	DGCL Commune			مشروع إعادة بناء قنطرة وادي لوكوس من جهة طريق الرباط	القناطر
1	Province AU Larache			دراسة للسير والجولان بمدينة القصر الكبير	السير والجولان

2 محور التعمير

التكلفة ب مليون الدهم	الشركاء المحتملون	الفترة بين 2020 2022	الفترة بين 2017 2019	نوع المشروع
-	DGCL MHUAT COMMUNE AU LARACHE			مشروع توسيع المدار الحضري للمدينة
0,6	AU LARACHE			وضع دراسات معمارية قصد الحفاظ على الطابع المعماري المتميز للمدينة و جعلها مرجعا أساسيا لتسليم رخص البناء
	AU LARACHE			تمكين المدينة من التغطية بتصميم التهيئة مصادق عليه
80	DGCL Commune			- مشروع إحداث قطب إداري (تهيئة وتجهيز)
60	MHUAT COMMUNE MCE			أشغال ترميم وإعادة هيكلة المدينة القديمة وتصنيف بعض البنايات الأثرية المتميزة
0,5	MT MHUAT COMMUNE MCE			العمل على تصنيف المدينة العتيقة كتراث عالمي وضع تصور شمولي لصيانة إعادة تهيئة استعمال مآثر ظهر المحلة إحداث ممرات تاريخية للزائرين قصد اكتشاف مآثر المدينة و تشجيع السياحة الثقافية
1	AU MFSED			تعميم وإحداث الولوجيات الخاصة بالأشخاص من ذوي الاحتياجات الخاصة

3 المجال الاقتصادي

التكلفة ب مليون الدهم	الشركاء المحتملون	الفترة بين 2020 2022	الفترة بين 2017 2019	نوع المشروع
17	DGCL Commune			مشروع إعداد منطقة الأنشطة الاقتصادية (المهن المزرعية)
30	APDN Commune			مشروع بناء سوق سيدي مخلوف بحي السلام
5	MAPC			مشروع بناء سوق السمك
3	MAPC			مشروع بناء سوق السمك وسط المدينة
24,5	INDH Commune			مشروع إحداث سوق نموذجي لاستيعاب الباعة المتجولين
6	INDH Commune			مشروع إحداث سوق الحي بلاد جباري
7	INDH Commune			مشروع إحداث سوق نموذجي ببلاد الزواق
40	APDN			-مشروع تأهيل وإعادة هيكلة السوق اليومي لالة رقية
4	APDN			مشروع تأهيل وإعادة هيكلة السوق المركزي
5	INDH Commune			مشروع إحداث سوق نموذجي بلاد الريسوني
7	APDN			مشروع تأهيل وإعادة هيكلة سوق سيدي بواحمد
200	COMMUNE RTTH MICIEU APDN DGCL			مشروع إحداث منطقة صناعية بالمدينة من الجيل الجديد إقتراح 77 هكتار
7,489	MAESS MHUAT INDH			مشروع إعادة بناء مجمع الصناعة التقليدية

4 المجال الاجتماعي

التكلفة ب مليون درهم	الشركاء المحتملون	الفترة بين 2020 و 2022	الفترة بين 2017 و 2019	نوع المشروع	
6	DGCL INDH			مشروع بناء مركب اجتماعي متعدد التخصصات بوخارق	الوحدة الاجتماعية
6	DGCL INDH MSF COMMUNE			مشروع إحداث مركز لذوي الاحتياجات الخاصة	
6	DGCL MCC COMMUNE			مشروع إحداث مكتبة احسيسن (قبالة المنصور الذهبي)	
3	INDH			مشروع هدم وإعادة بناء مركز الجمعية العلوية للمكفوفين	
10	DGCL RTTH APDN COMMUNE			مشروع إحداث مكتبة الضحاك (المعسكر القديم)	
5	FONDATION MOHAMMED V			مشروع إحداث مركز لمحاربة الإدمان	
5	POUR LA SOLIDARITE			مشروع بناء دار العجزة	
6				مشروع إحداث مركز لحماية المرأة المعنفة	
30	MAPMEF COMMUNE			مشروع إحداث مركز التأهيل الفلاحي	
13,5	OFPPT			مشروع بناء معهد متخصص للتكنولوجيا التطبيقية	
100	MEN COMMUNE			مشروع بناء كلية متعددة التخصصات بالمدينة	التعليم العالي
4,3				مشروع ترميم مدرسة بن خلدون	التربية والتعليم
16,2				مشروع الأشغال الكبرى لتهيئة المؤسسات التعليمية بالمدينة	
9,3				مشروع الأشغال إعادة ترميم المؤسسات التعليمية بالمدينة	
11,5				مشروع أشغال توسعة وتعويض بعض المؤسسات التعليمية بالمدينة	
5,58				مشروع بناء المدرسة الابتدائية الفردوس بتجزئة السعادة	
10				مشروع بناء ثانوية	
10				مشروع بناء ثانوية تقنية	
4,5				مشروع إعادة بناء المدرسة الابتدائية الحريزي بحي السلام	
5,26		DGCL COMMUNE			مشروع بناء وتوسعة ملحقة إدارية بلدية
7	METL			مشروع بناء مركز تسجيل السيارات	
1	Province			مراكز شرطة القرب	

5 المجال الصحي

التكلفة ب مليون الدهم	الشركاء المحتملون	الفترة بين 2020 2022	الفترة بين 2017 2019	نوع المشروع
4	MS RTTH COMMUNE			مشروع بناء مركز صحي حضري بتجزئة واد المخازن
2	DGCL COMMUNE			مشروع تهيئة مدخل المستشفى المتعدد التخصصات مع إحداث موقف للسيارات
13	INDH			مشروع بناء مركز تصفية الدم
4	MS RTTH Commune			مشروع بناء مركز للأطباء و سكن وظيفي

6 المجال الرياضي

التكلفة ب مليون الدهم	الشركاء المحتملون	الفترة بين 2020 2022	الفترة بين 2017 2019	نوع المشروع
80	MJS FRMF APDN			مشروع إحداث مدرسة رياضية لكرة القدم بوخارق
3,817	INDH Commune			مشروع إحداث ملعب القرب المصلى القديمة
3,757	CPL Commune			مشروع إحداث ملعب القرب أولاد احميد
3,737	INDH Commune			مشروع إحداث ملعب القرب السلالين
3,5	INDH Commune			مشروع إحداث ملعب للقرب بخندق الشويخ
60	MJS FRMF Commune			إحداث ملعب بلدي كبير بطاقة استيعابية ثلاثم حجم و إشعاع مدينة القصر الكبير مع تجهيزه بحلبة مطاطية لألعاب القوى

7 المجال الثقافة والتراث

التكلفة ب مليون درهم	الشركاء المحتملون	الفترة بين 2020 و 2022	الفترة بين 2017 و 2019	نوع المشروع
32	DGCL MC Commune			مشروع بناء مركب ثقافي (المسرح البلدي)
3	MC Commune			مشروع إحداث مسرح في الهواء الطلق بساحة المقاومة وجيش التحرير
3	RTTH MC Commune			مشروع نواة المعهد العالي للثقافة والفنون (قاعة العلم)
0.5	DGCL MC Commune			تحويل مدرجات النواة الجامعية بعد افتتاح الكلية المتعددة الاختصاصات إلى: - المدرج الأول: مركز نمونجي للتكوين الفني. -المدرج الثاني: قاعة للندوات والمحاضرات. - المدرج الثالث: قاعة للعروض الموسيقية

8 المجال الديني

التكلفة ب مليون درهم	الشركاء المحتملون	الفترة بين 2020 و 2022	الفترة بين 2017 و 2019	نوع المشروع
60	MHAI COMMUNE			مشروع إحداث معلمة دينية كبرى تليق بمدينة القصر الكبير
15	MHAI COMMUNE			مشروع بناء مسجد أولاد احمايد
1,8	MHAI			مشروع إعادة بناء مسجد النجارين
1,8	MHAI			مشروع إعادة بناء مسجد سيدي الهزميري
0,7	MHAI			مشروع إعادة بناء مسجد الشجرة
2	MHAI			مشروع إعادة بناء ضريح مولاي علي بوغالب وتسيجه وتأهيل باقي أضرحة المدينة
4	DGCL COMMUNE			مشروع إحداث مقبرة إضافية بحي السلام

9 المجال البيئي

التكلفة ب مليون الدهم	الشركاء المحتملون	الفترة بين 2020 2022	الفترة بين 2017 2019	نوع المشروع
57	DGCL COMMUNE			مشروع ربط حي اولاد احميد والاحياء ناقصة تجهيز بشبكة التطهير السائل
20	COMMUNE DGCL			مشروع إعادة تهيئة وإحداث حدائق وساحات عمومية بالمدينة (حديقة السعادة , دار الدخان , السلام , ساحة المرس ...)
85	DGCL REGION COMMUNE AVL			مشروع إحداث كورنيش على ضفاف نهر اللوكوس على طول 8 كلم
60	DGCL COMMUNE			مشروع تأمين ممرات سكة الحديد مع تحسين الجانب البيئي حولها
-	COMMUNE DGCL			المساهمة الإيجابية لإحداث مطرح النفايات مشترك بين الجماعات -وضع برنامج للحاويات المنظمة لجمع النفايات الصلبة تستجيب للمتطلبات البيئية
1	DGCL COMMUNE AVL			حفر الآبار و تجهيزها من أجل سقي المساحات الخضراء
2	DGCL COMMUNE			إعداد مواقف لاستيعاب الدواب بمدخل المدينة و منعها من الولوج إلى الطرقات الحضرية
0,5	COMMUNE DGCL			إحداث جائزة القصر الكبير للحي الأخضر و المسكن الأخضر تسلم كل سنة لجمعيات الأحياء و الأفراد الذين أنجزوا أعمالا تساهم في الاخضرار العام للمدينة سواء على مستوى الأحياء أو على مستوى البنيات (الأزقة و السطوح و الشرفات و الواجهات)
300	RADEEL DGCL METLL			محطة معالجة المياه العادمة
50	RADEEL DGCL METLL			تجميع المياه العادمة وتحويلها إلى محطة المعالجة
2	COMMUNE C.ZWADA EAUX ET FORET			إحداث منتزه طبيعي في منطقة عين عبيد
1	COMMUNE L'ASSOCIATION ENVIRONNEMENT			مشروع التشجير بشراكة مع الجمعيات البيئية

10 مختلفات

التكلفة ب مليون الدهم	الشركاء المحتملون	الفترة بين 2020 2022	الفترة بين 2017 2019	نوع المشروع
60	DGCL COMMUNE			اقتناء الأراضي لإنجاز برنامج العمل الجماعي
100	COMMUNE DGCL			اقتناء الأراضي لتنفيذ مقتضيات تصميم التهيئة
5	DGCL COMMUNE AVL			وضع مخطط لصيانة و متابعة حسن تدبير المشاريع المنجزة كالمساحات الخضراء وفضاءات الرياضة و النافورات و غيرها وضع برنامج محلي للحفاظ العقاري لجميع ممتلكات الجماعة و في مقدمتها الملك العمومي الاستعانة بخبرة القطاع الخاص من أجل تدبير مرحلة إنجاز برنامج العمل الجماعي (assistance à maîtrise d'ouvrage)
40	DGCL COMMUNE FONCTIONNAIRE			اقتناء و تجهيز قطعة أرضية و تخصيصها للسكن الاجتماعي لفائدة موظفي الجماعة
	SECTEUR PRIVE COMMUNE			الشراكة مع الخواص لإحداث فنادقين مصنفين ومصحتين للعلاج